

**AUSZUG AUS DEM WIRKSAMEN FLÄCHENNUTZUNGSPLAN  
DER STADT MESCHEDA M. 1:10.000**

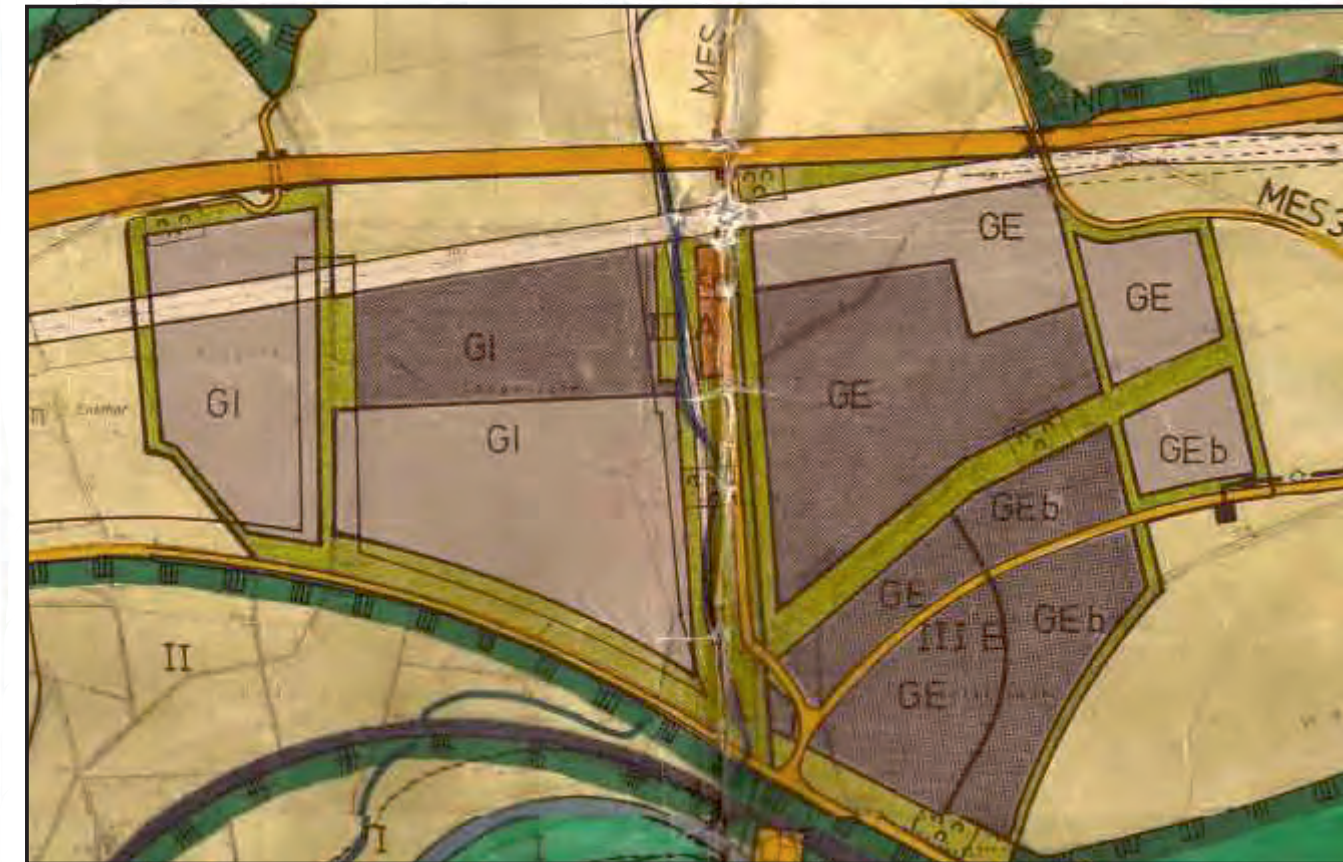

**DARSTELLUNGEN:**

- GI Industriegebiet geplant
- GI Industriegebiet -Bestand-
- SO Sondergebiet
- 10 KV - Freileitung mit Schutzstreifen
- 110 KV - Freileitung mit Schutzstreifen
- Hauptverkehrsstraße
- Fläche zur Erhaltung und Bepflanzung mit Bäumen und Sträuchern
- Fläche für die Landwirtschaft
- GE Gewerbegebiet -Bestand-
- GE Gewerbegebiet geplant
- GEb Gewerbegebiet mit Einschränkungen -Bestand-
- III A Wasserschutzgebiet Zone III A
- Abgrenzung Landschaftsschutzgebiet Homert

**36. ÄNDERUNG DES WIRKSAMEN FLÄCHENNUTZUNGSPLANES  
DER STADT MESCHEDA MIT EINTRAGUNG DER ÄNDERUNGEN  
UND DES ÄNDERUNGSBEREICHES M.1:10.000**

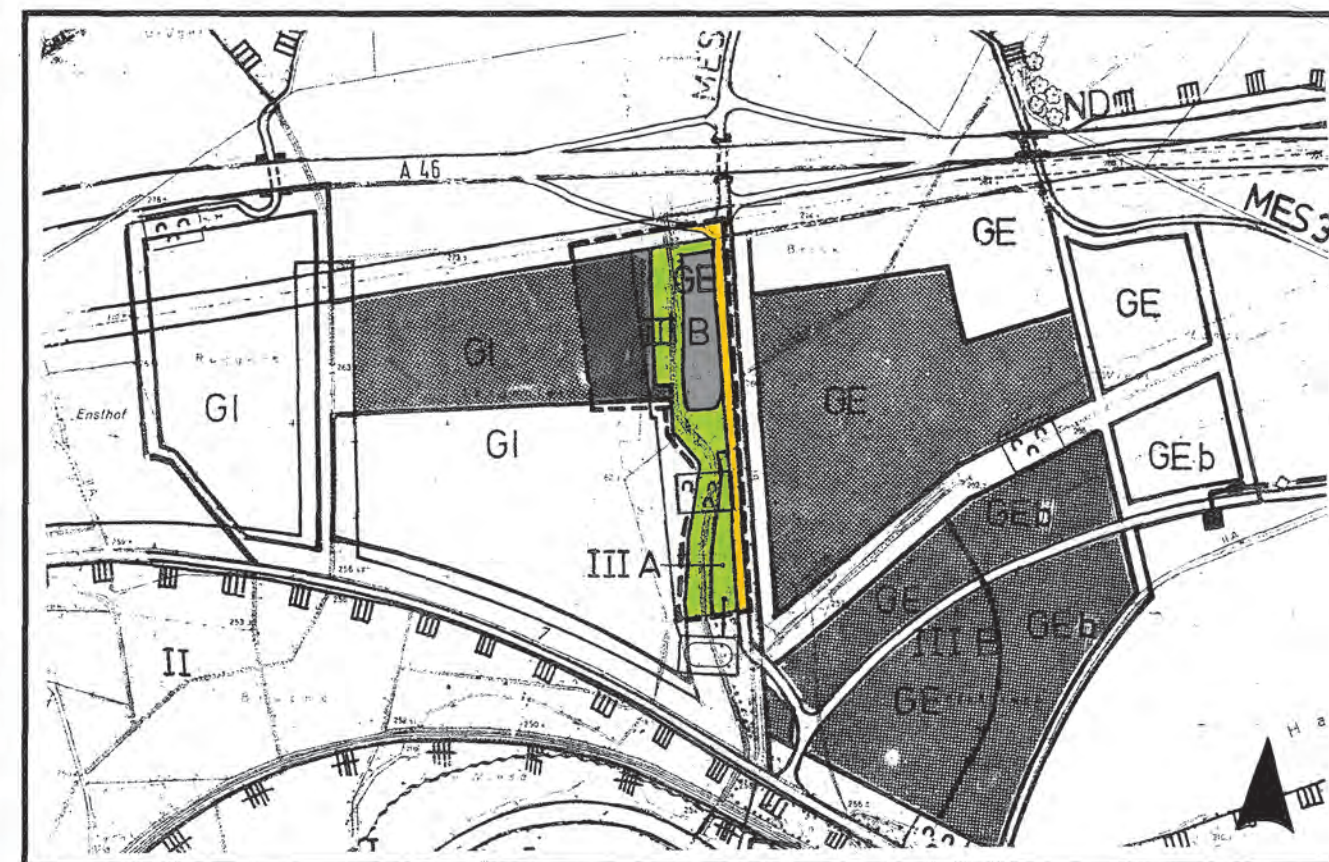

**DARSTELLUNGEN:**

- Grenze des räumlichen Geltungsbereiches
- GI Industriegebiet geplant
- GI Industriegebiet -Bestand-
- GE Gewerbegebiet geplant
- Grünfläche, Sportanlage -Hundeübungsplatz-
- Fläche zur Erhaltung und Bepflanzung mit Bäumen und Sträuchern
- III A Wasserschutzgebiet Zone III A, Zone III B
- Hauptverkehrsstraße
- 110 KV - Freileitung mit Schutzstreifen

Der Rat der Stadt Meschede hat am 31.10.'01 die 36. Änderung des wirksamen Flächennutzungsplanes gemäß § 2 (4) BauGB beschlossen.

Meschede, 06.06.2002

Bürgermeister: *gez. Hess*  
Schriftführer: *gez. Gunkermann*

(Siegel)

Die vorgesehene Änderung und Art der Bürgerbeteiligung ist gemäß § 3 (1) BauGB am 16.11.'01 öffentlich bekanntgemacht worden.

Meschede, 06.06.2002

Der Bürgermeister  
*gez. Hess*

(Siegel)

Der Rat der Stadt Meschede hat am 31.01.'02 über die in der Anhörung gemäß §§ 3 (1) und 4 (1) BauGB eingegangenen Anregungen und Bedenken beraten.

Meschede, 06.06.2002

Der Bürgermeister  
*gez. Hess*

(Siegel)

Der Rat der Stadt Meschede hat am 31.01.'02 die Änderung und öffentliche Auslegung gemäß §§ 2 (4) und 3 (2) BauGB beschlossen.

Meschede, 06.06.2002

Bürgermeister: *gez. Hess*  
Schriftführer: *gez. Mikulic*

(Siegel)

Dieser Änderungsplan mit Erläuterung hat gemäß § 3 (2) BauGB in der Zeit vom 19.03.'02 bis 22.04.'02 öffentlich ausgelegt. Ort und Zeit der Auslegung sind am 8.03.'02 ortsüblich bekanntgemacht worden.

Meschede, 06.06.2002

Der Bürgermeister  
*gez. Hess*

(Siegel)

Der Rat der Stadt Meschede hat am 22.05.'02 über die vorgebrachten Anregungen und Bedenken gemäß § 3 (2) BauGB beschlossen.

Meschede, 06.06.2002

Der Bürgermeister  
*gez. Hess*

(Siegel)

Dieser Änderungsplan ist gemäß § 6 (1) BauGB mit Verfügung vom 02.09.2002 genehmigt worden.  
Az.: 35.21-1.4-4SK-13102

Arnsberg, 02.09.2002

Bezirksregierung Arnsberg  
Der Regierungspräsident  
Im Auftrage  
*gez. Haupt*

(Siegel)

Dieser mit Verfügung vom 02.09.'02 genehmigte Änderungsplan wird mit der Bekanntmachung der Genehmigung am 20.09.'02 wirksam.

Meschede, 09.10.2002

Der Bürgermeister  
*gez. Hess*

(Siegel)

Bescheinigung

Die Übereinstimmung der Verfahrensvermerke mit dem Original wird hiermit beglaubigt.

Meschede,

Stadt Meschede  
Der Bürgermeister  
Im Auftrage



**STADT MESCHEDA  
DER BÜRGERMEISTER**

*Uli Hess*

ULI HESS

**36. ÄNDERUNG DES WIRKSAMEN  
FLÄCHENNUTZUNGSPLANES  
DER STADT MESCHEDA**

**Gewerbegebiet  
"Enste II"**

**ORTSTEIL: Enste**

Aufgestellt: Fachbereich Planung und Bauordnung, 15.10.2001

*Martin Dörtelmann*  
Martin Dörtelmann  
Fachbereichleiter

Sachbearbeiter: Martin Dörtelmann Gezeichnet: Marion Wiese

Geändert: 27.12.2001 Maßstab: 1:10.000

Geändert: Plannummer: **11/36**