

**Auszug aus dem
wirksamen Flächennutzungsplan
der STADT MESCHEDE**

M. 1 : 10.000



Darstellungen gem. § 5 Abs. 2 BauGB

- GIb** Industriegebiet --- Bestand
- MK** Kerngebiet --- Bestand
- Hauptverkehrsstraße
- ⊕ Spielplatz

Geänderte Darstellung

TEILBEREICH "Freifläche südl. der Feuerwehr"

M. 1 : 10.000

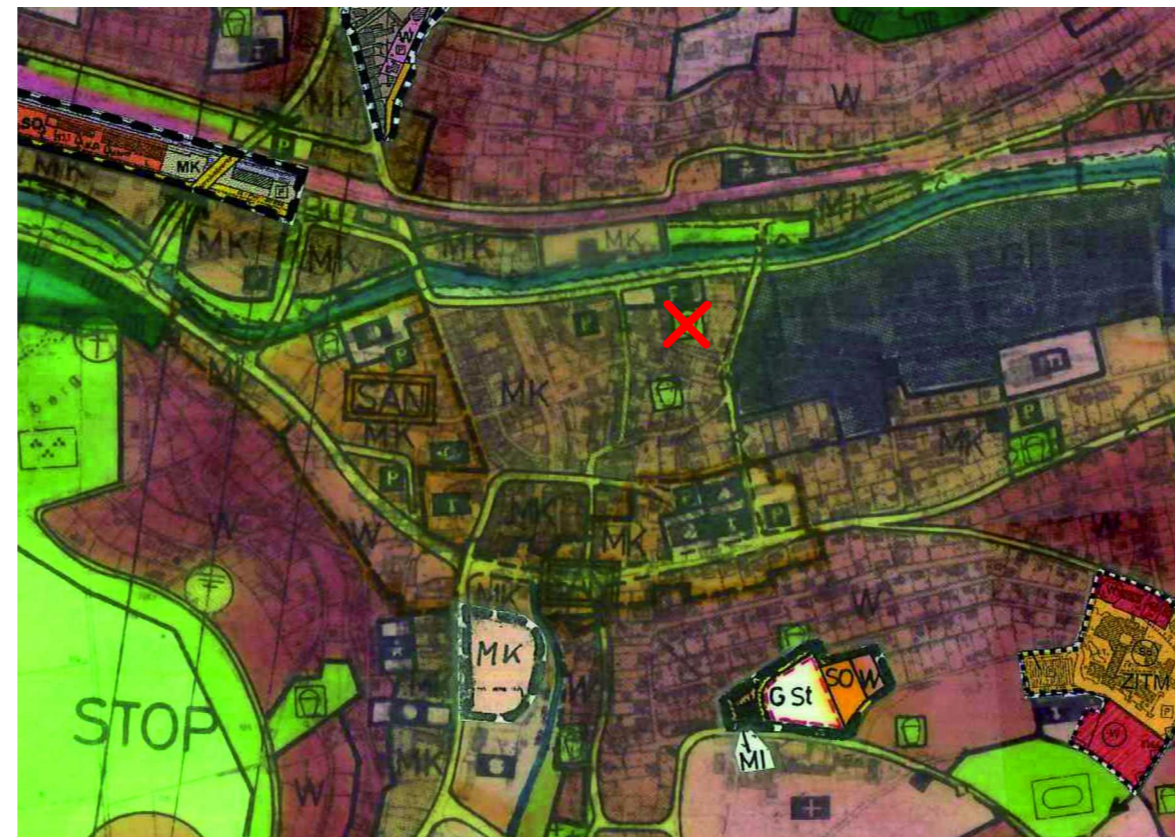

Darstellungen gem. § 5 Abs. 2 BauGB

- ⊕ Spielplatz --- entfällt



KREIS- UND HOCHSCHULSTADT MESCHEDE

Der Bürgermeister

gez. Uli Hess

Uli Hess

**63. ÄNDERUNG DES WIRKSAMEN
FLÄCHENNUTZUNGSPLANES DER
KREIS- UND HOCHSCHULSTADT MESCHEDE**

TEILBEREICH "Freifläche südl. der Feuerwehr"

Berichtigung nach § 13a Abs. 2 Nr. 2 BauGB

Meschede - Stadt

Fachbereich Planung und Bauordnung, 20.03.2014

gez. Klaus Wahle

Klaus Wahle (Fachbereichsleiter)

Sachbearbeiter:	Stephan Rach	Erstellt von:	Kersten Eickelmann
Geändert:		Maßstab:	1 : 10.000
Geändert:		Plannummer:	63
Geändert:			