

**Auszug aus dem  
wirksamen Flächennutzungsplan  
der STADT MESCHEDE**

**M. 1 : 5.000**



**Darstellungen gem. § 5 Abs. 2 BauGB**

- Fläche für die Forstwirtschaft
- Fläche für die Landwirtschaft
- Hauptverkehrsstraße
- W** Wohnbauflächen (Bestand)
- Flächen für Maßnahmen zum Schutz, zur Pflege und zur Entwicklung von Boden, Natur und Landschaft
- 110 kV-Freileitung mit Schutzstreifen

**Geänderte Darstellung  
TEILBEREICH  
Vor dem Holzborn im Bereich der Hofstelle**

**M. 1 : 5.000**

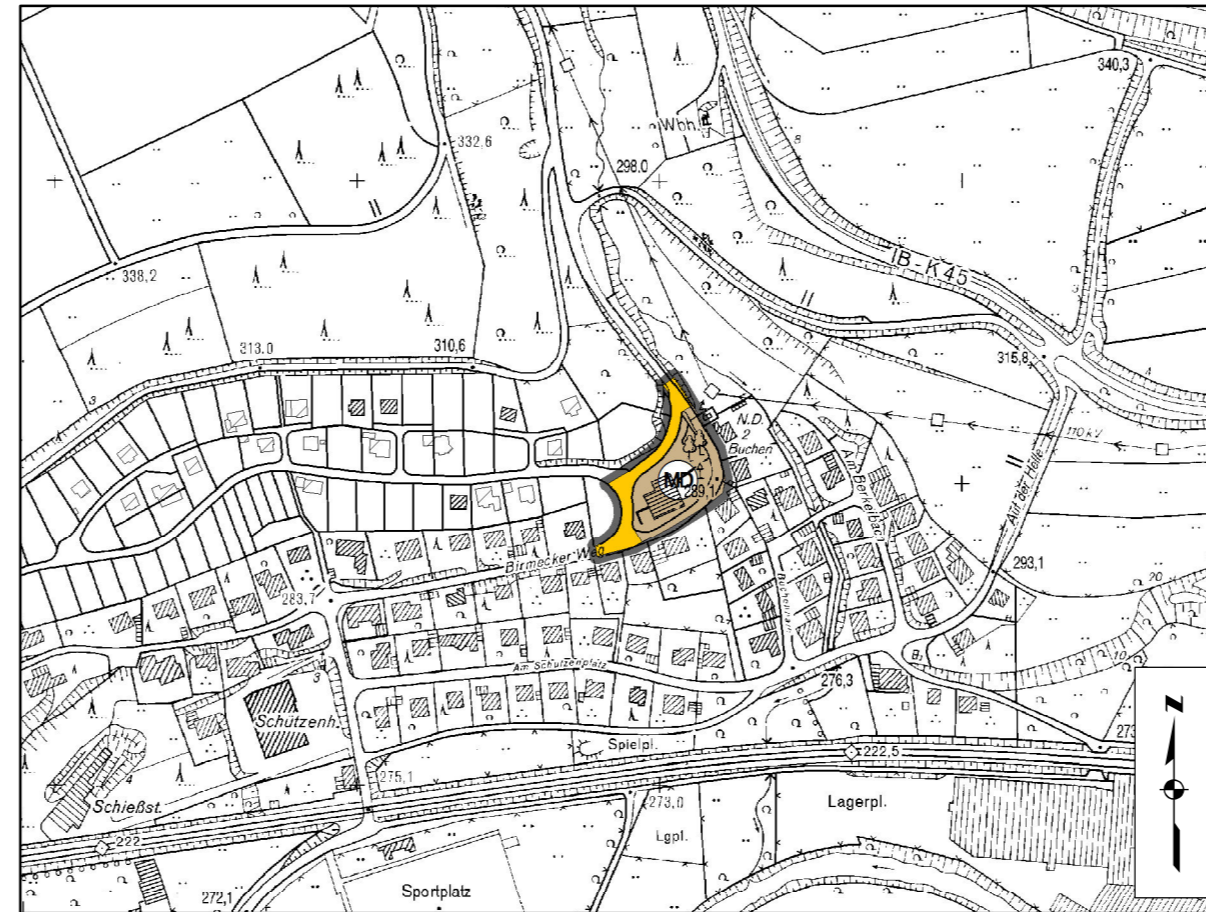

— Grenze des Änderungsgebietes

**Darstellungen gem. § 5 Abs. 2 BauGB**

- MD** Dorfgebiet (geplant)
- Hauptverkehrsstraße



**KREIS- UND HOCHSCHULSTADT MESCHEDE**

Der Bürgermeister

*gez. Christoph Weber*

Christoph Weber

**75. ÄNDERUNG DES WIRKSAMEN  
FLÄCHENNUTZUNGSPLANES DER  
KREIS- UND HOCHSCHULSTADT MESCHEDE**

BEREICH  
Vor dem Holzborn im Bereich der Hofstelle

Berichtigung nach § 13a Abs. 2 Nr. 2 BauGB

**ORTSTEIL:** Meschede - Wehrstapel

Fachbereich Planung und Bauordnung, 27.04.2017

*gez. Klaus Wahle*

Klaus Wahle (Fachbereichsleiter)

Sachbearbeiter:	Bernd Quast	Erstellt von:	Kersten Eickelmann
Geändert:		Maßstab:	1 : 5.000
Geändert:		Plannummer:	<b>75</b>
Geändert:			