

**Auszug aus dem
wirksamen Flächennutzungsplan
der STADT MESCHEDA**

M. 1 : 5.000

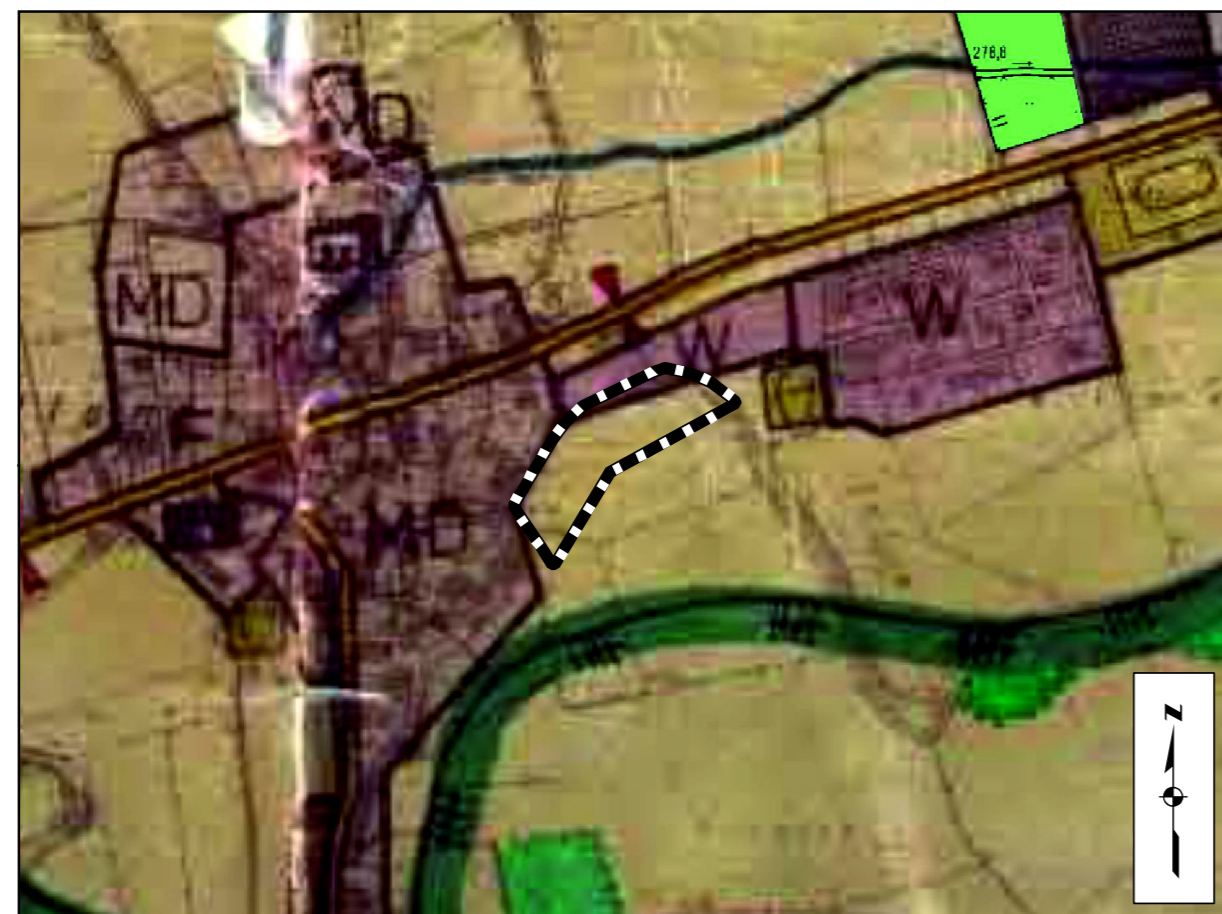

----- Grenze des Geltungsbereiches des Bebauungsplanes
Nr. 173 "Wohnbebauung Im Oth / Auf der Breiten"

Darstellungen gem. § 5 Abs. 2 BauGB

- W** Wohnbaufläche
- MD** Dorfgebiet
- Fläche für die Landwirtschaft

**Geänderte Darstellung
TEILBEREICH
Im Oth / Auf der Breiten**

M. 1 : 5.000

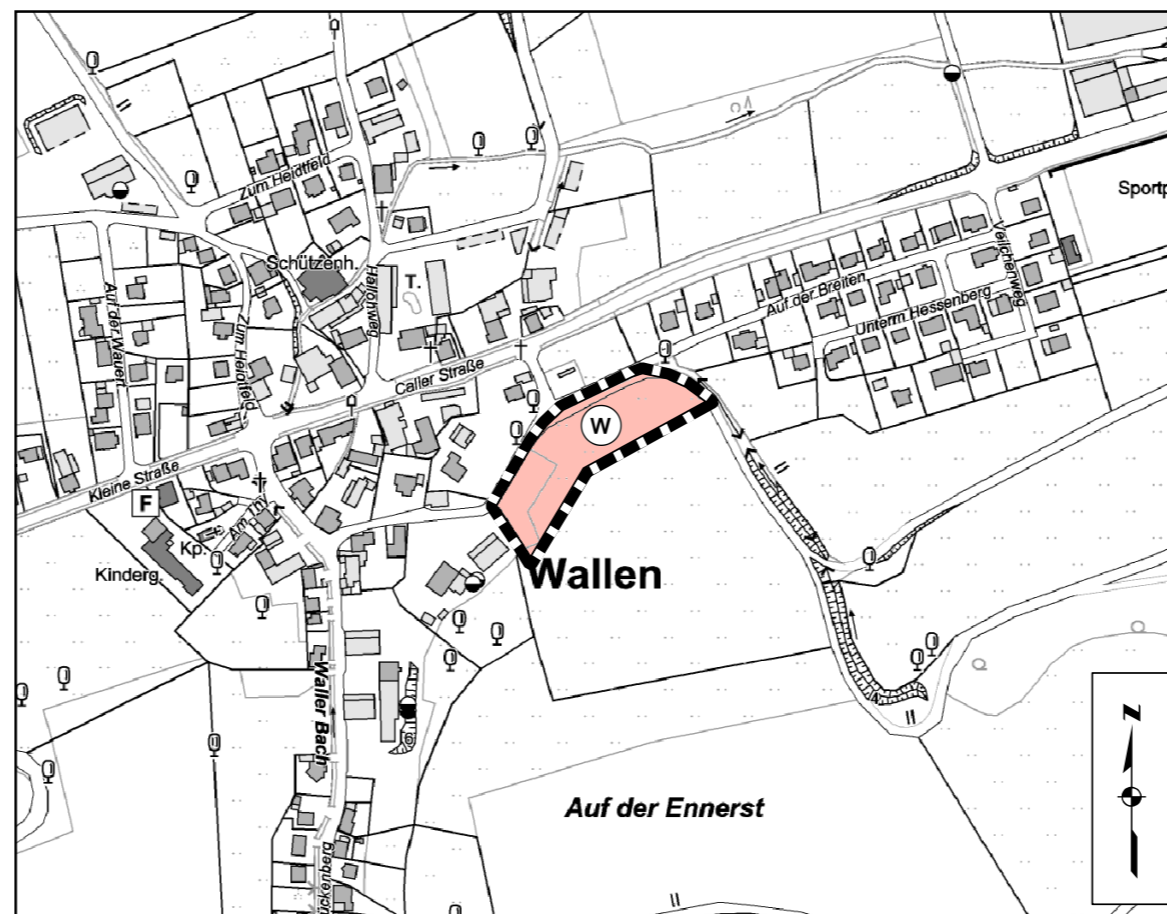

----- Grenze des Änderungsgebietes

Darstellungen gem. § 5 Abs. 2 BauGB

- W Wohnbaufläche



KREIS- UND HOCHSCHULSTADT MESCHEDA
Der Bürgermeister
gez. Christoph Weber
Christoph Weber

**86. ÄNDERUNG DES WIRKSAMEN
FLÄCHENNUTZUNGSPLANES DER
KREIS- UND HOCHSCHULSTADT MESCHEDA**
TEILBEREICH
Im Oth / Auf der Breiten
Berichtigung nach § 13a Abs. 2 Nr. 2 BauGB

ORTSTEIL: Meschede - Wallen

Fachbereich Planung und Bauordnung, 17.09.2020
gez. Klaus Wahle
Klaus Wahle (Fachbereichsleiter)

Sachbearbeiter:	Alexander Bierkoch	Erstellt von:	Kersten Eickelmann
Geändert:		Maßstab:	1 : 5.000
Geändert:		Plannummer:	86
Geändert:			