

**Auszug aus dem
wirksamen Flächennutzungsplan
der STADT MESCHEDA**

M. 1 : 5.000

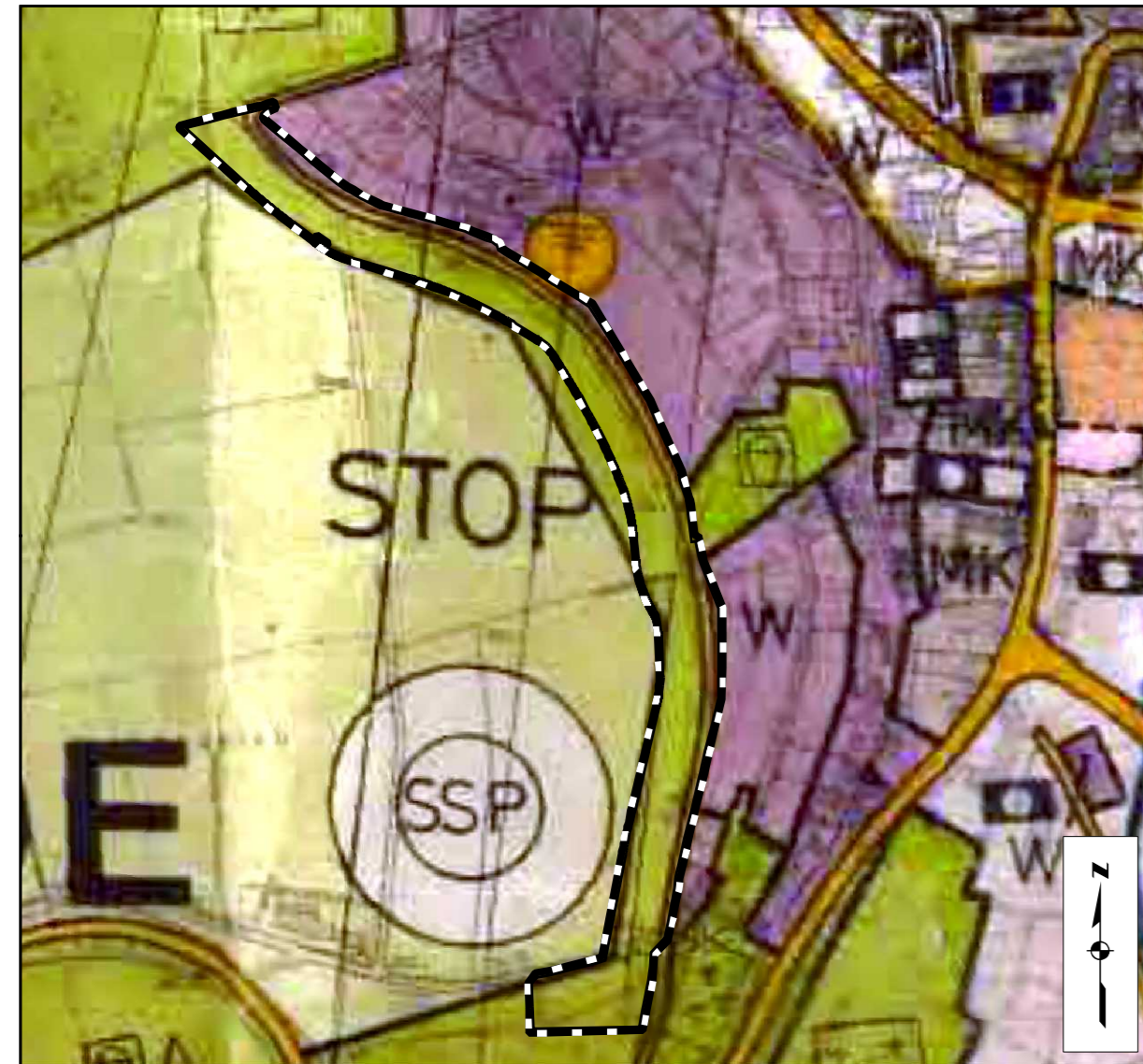

----- Grenze des Änderungsgebietes

Darstellungen gem. § 5 Abs. 2 BauGB

- Wohnbaufläche
- Grünfläche
- Straßenverkehrsfläche
- Fläche für die Landwirtschaft

**Geänderte Darstellung
TEILBEREICH
Langeloh - West**

M. 1 : 5.000

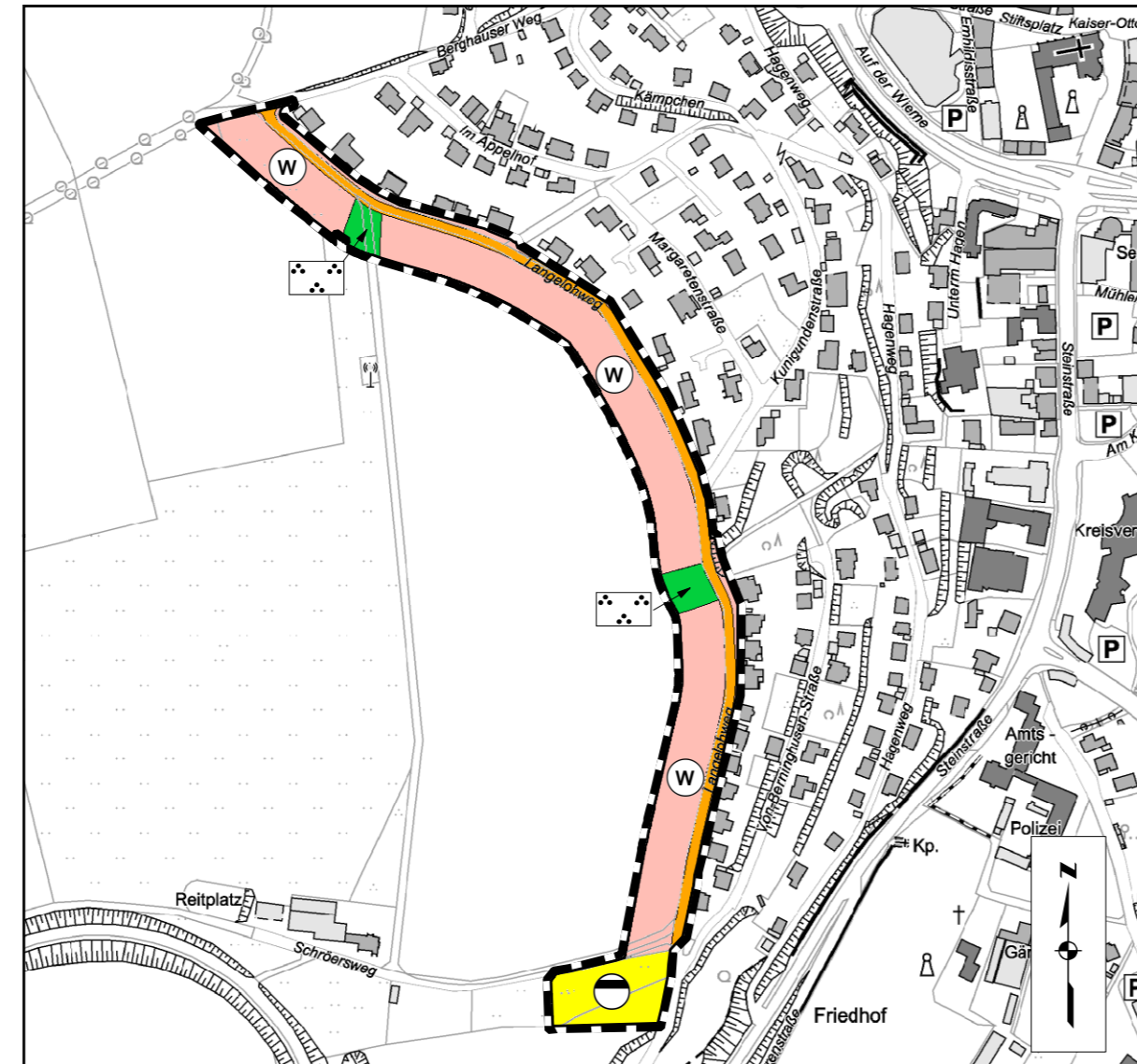

----- Grenze des Änderungsgebietes

Darstellungen gem. § 5 Abs. 2 BauGB

- W Wohnbaufläche
- Straßenverkehrsfläche
- P öffentliche Grünfläche --- Zweckbestimmung: Parkanlage
- Fläche für Rückhaltung von Niederschlagswasser

AUFSTELLUNGSBESCHLUSS

Der Rat der Kreis- und Hochschulstadt Meschede hat am _____ beschlossen, die 82. Änderung des wirksamen Flächennutzungsplanes gem. § 2 (1) BauGB aufzustellen und das Bauleitverfahren einzuleiten.

Meschede, den _____

Bürgermeister: _____

Schriftführer/-in: _____

ÖFFENTLICHE BEKANNTMACHUNG

Die vorgesehene Änderung und Art der Bürgerbeteiligung ist gem. § 2 (1) und § 3 (1) BauGB am _____ öffentlich bekannt gemacht worden.

Meschede, den _____

Bürgermeister: _____

FRÜHZEITIGE BETEILIGUNG DER ÖFFENTLICHKEIT

Die frühzeitige Beteiligung der Öffentlichkeit gem. § 3 (1) BauGB erfolgte, indem die Änderung im Zeitraum vom _____ bis _____ im Fachbereich Planung und Bauordnung öffentlich auslag und Gelegenheit zur Äußerung und Erörterung gegeben wurde.

Meschede, den _____

Bürgermeister: _____

BESCHLÜSSE

Der Rat der Kreis- und Hochschulstadt Meschede hat am _____ über die in der Beteiligung gem. §§ 3 (1) und 4 (1) BauGB eingegangenen Anregungen beraten und beschlossen.
Der Rat der Kreis- und Hochschulstadt Meschede hat am _____ die öffentliche Auslegung der Flächennutzungsplanänderung gem. § 3 (2) BauGB beschlossen.

Meschede, den _____

Bürgermeister: _____

Schriftführer/-in: _____

ÖFFENTLICHE AUSLEGUNG

Der Entwurf dieser Änderung mit Begründung hat gem. § 3 (2) BauGB in der Zeit vom _____ bis _____ öffentlich ausgelegt. Ort und Zeit der Auslegung sind am _____ ortsüblich bekannt gemacht worden.

Meschede, den _____

Bürgermeister: _____

ABSCHLIESENDE BESCHLÜSSE

Der Rat der Kreis- und Hochschulstadt Meschede hat am _____ über die in der öffentlichen Auslegung gem. § 3 (2) BauGB eingegangenen Anregungen beraten und beschlossen.
Der Rat der Kreis- und Hochschulstadt Meschede hat am _____ den Änderungsplan zur 82. Änderung des wirksamen Flächennutzungsplanes der Kreis- und Hochschulstadt Meschede sowie die Begründung hierzu abschließend beschlossen.

Meschede, den _____

Bürgermeister: _____

Schriftführer/-in: _____

GENEHMIGUNG

Dieser Änderungsplan wurde gem. § 6 (1) BauGB mit Verfügung vom _____ genehmigt.

Arnsberg, den _____

Bezirksregierung Arnsberg
Im Auftrage

BEKANNTMACHUNG

Mit dem Tage der Bekanntmachung der Erteilung der Genehmigung wird diese Änderung des Flächennutzungsplanes gem. § 6 (5) BauGB am _____ wirksam.
Die FNP-Änderung mit Begründung kann während der Dienststunden im Fachbereich Planung und Bauordnung der Kreis- und Hochschulstadt von jedermann eingesehen werden.

Meschede, den _____

Bürgermeister: _____

BESCHEINIGUNG

Die Übereinstimmung der Verfahrensmerkmale mit dem Original wird hiermit beglaubigt.

Meschede, den _____

Der Bürgermeister
Im Auftrage



KREIS- UND HOCHSCHULSTADT MESCHEDA

Der Bürgermeister

Christoph Weber

**82. ÄNDERUNG DES WIRKSAMEN
FLÄCHENNUTZUNGSPLANES DER
KREIS- UND HOCHSCHULSTADT MESCHEDA**

TEILBEREICH Langeloh - West

ORTSTEIL: Meschede - Stadt

Fachbereich Planung und Bauordnung, 17.08.2023

Klaus Wahle (Fachbereichsleiter)

Sachbearbeiter:	Stephan Rach	Erstellt von:	Kersten Eickelmann
Geändert:	15.02.2024	Maßstab:	1 : 5.000
Geändert:	23.05.2024	Plannummer:	82
Geändert:			